Denn im Gebet bist Du uns nah

Text und Musik. Arndt Büssing

(nach Psalm 32)

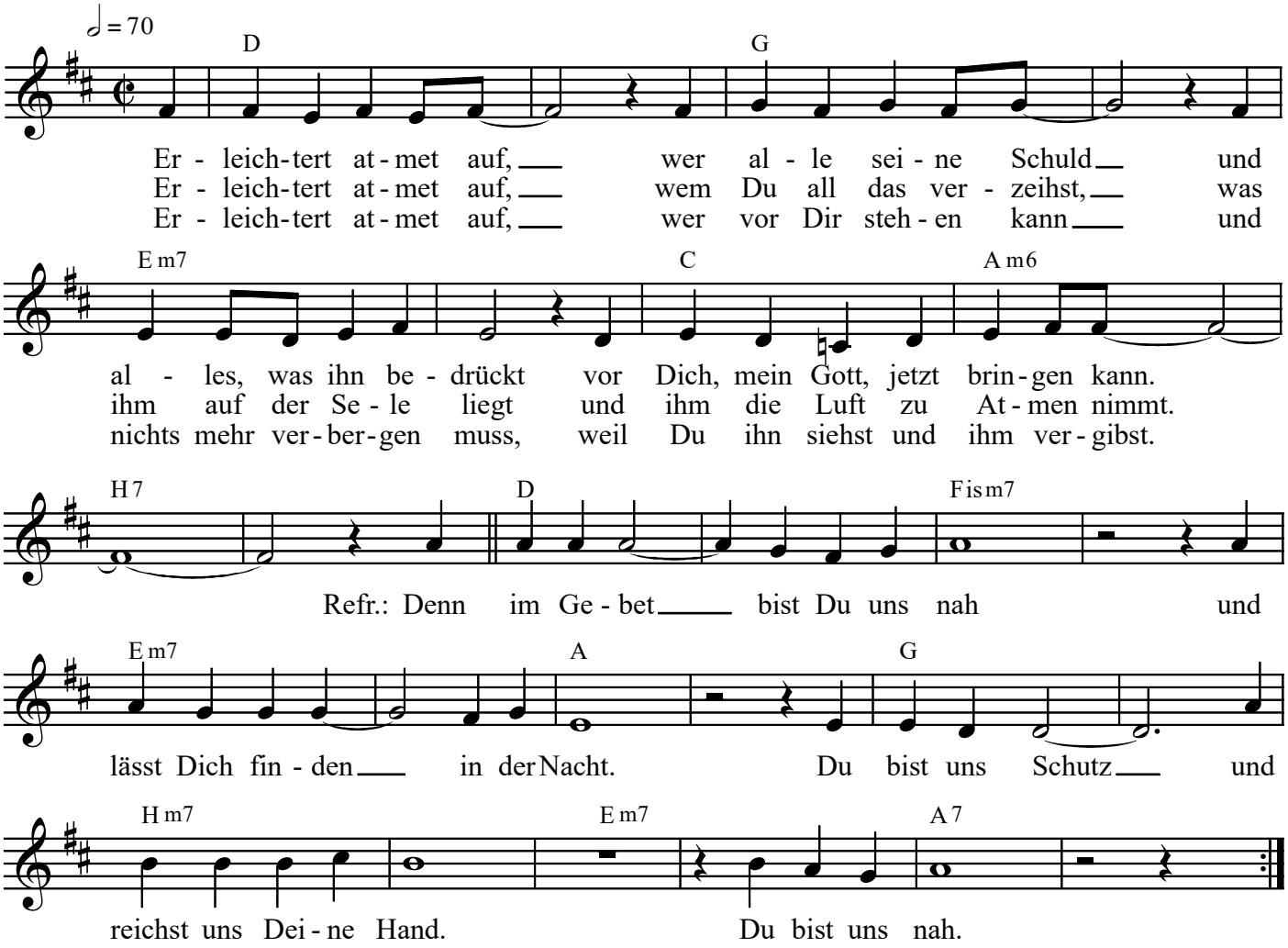

(c) Dehm-Verlag, Limburg