Gewähr mir, Gott, ein leichtes Herz

Text und Musik: Arndt Büssing

(nach Psalm 51)

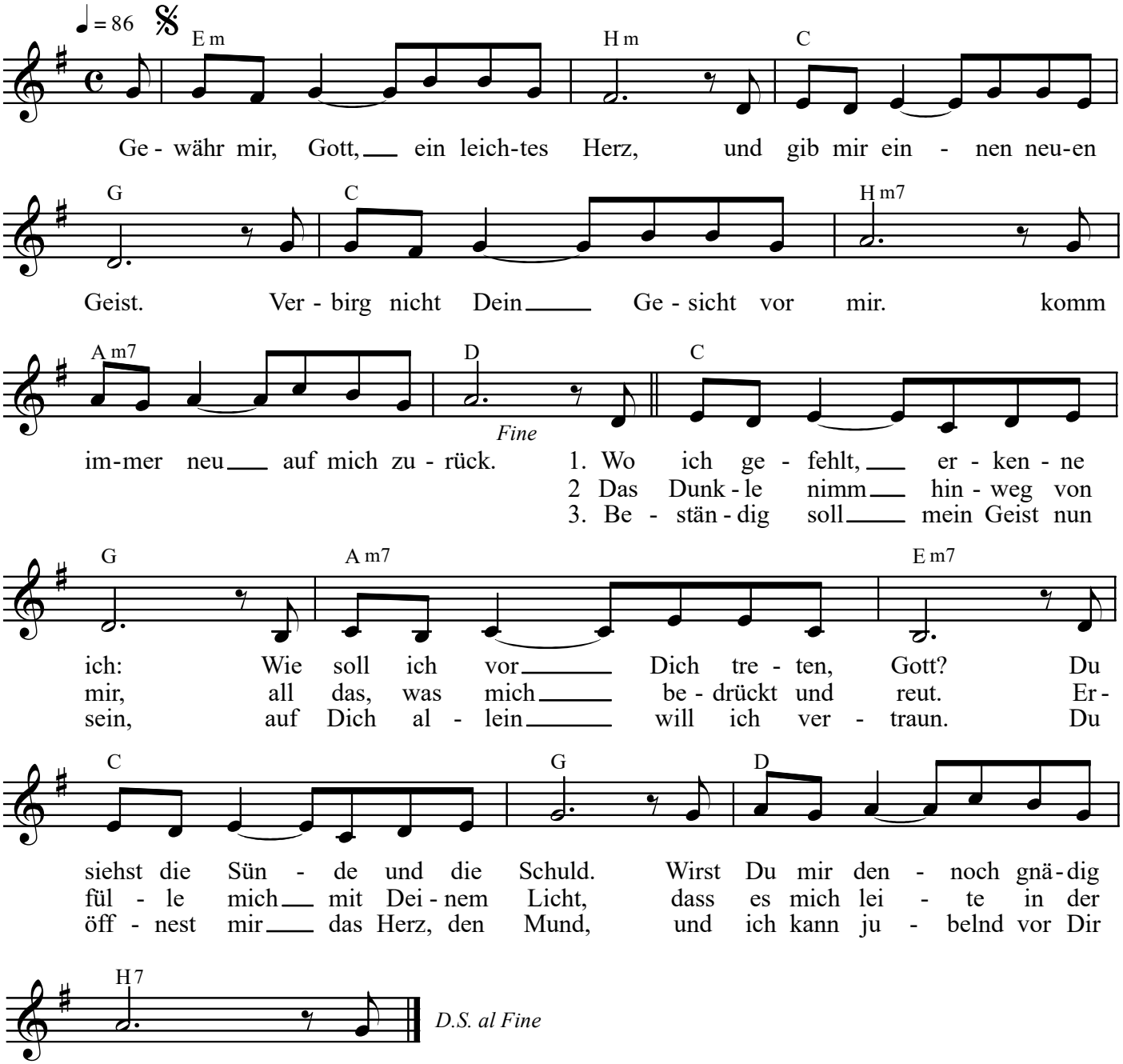

(c) Dehm-Verlag, Limburg